

Wohnen am Oberhof

Bad-Homburg, Ober-Erlenbach
Doppelhaushälfte
Haus 09

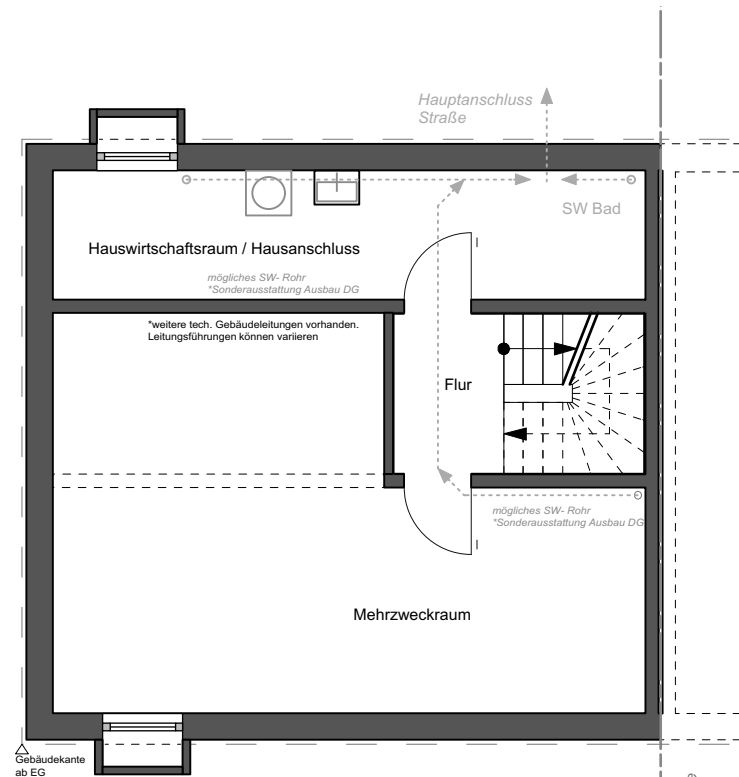

Untergeschoss

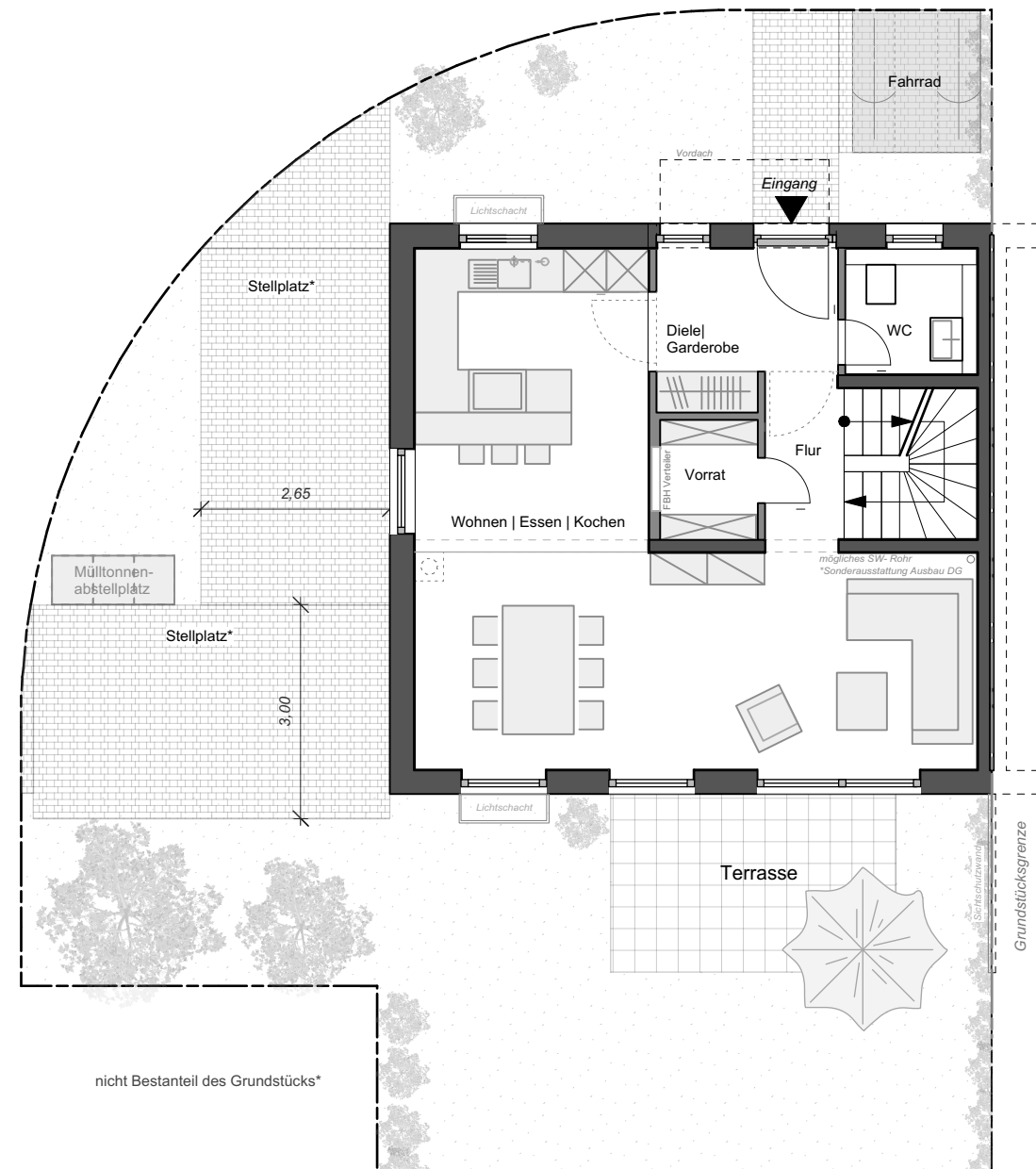

Erdgeschoss

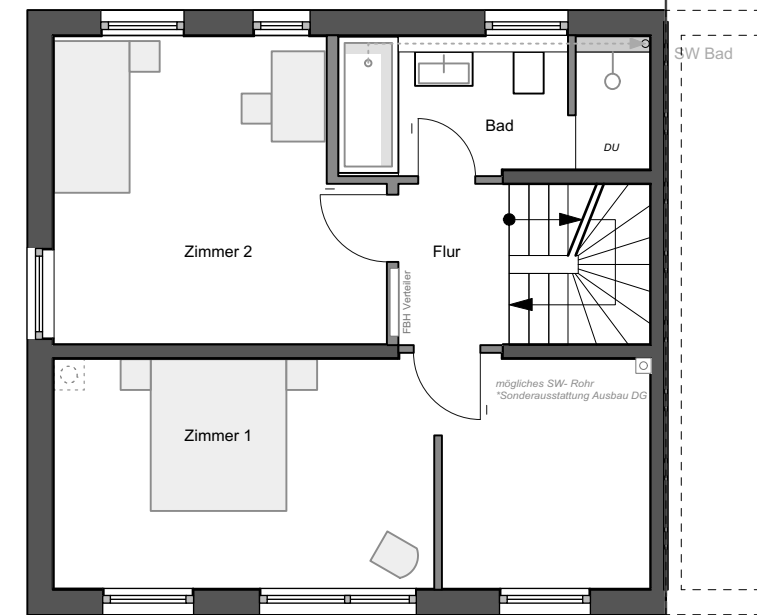

Obergeschoss

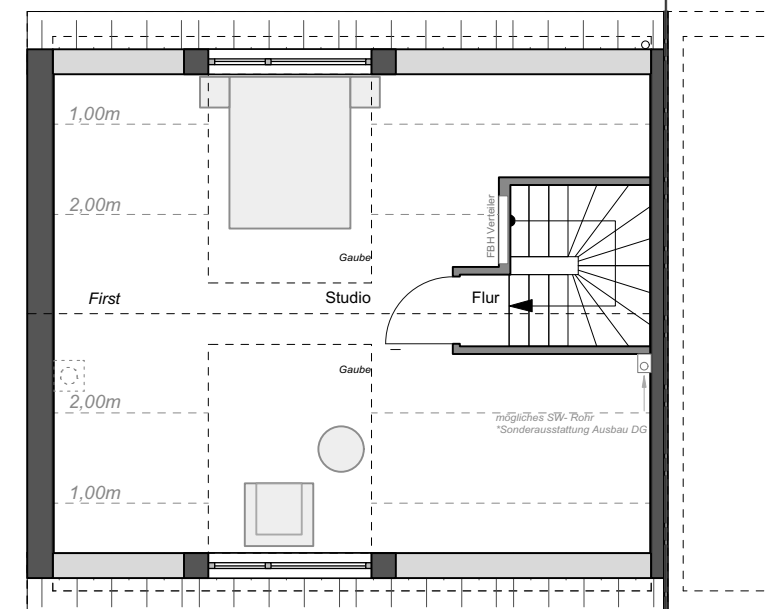

Dachgeschoss

A 1.209.d

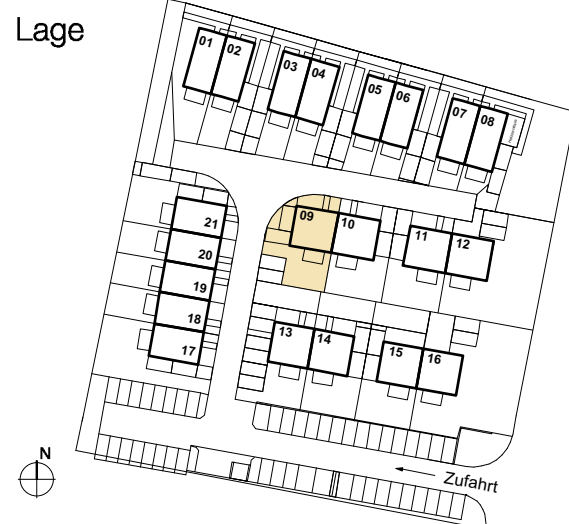

Wohn- & Nutzfläche nach WoFIV		(Terrasse 50%)	
Wohnfläche:	Grundfläche:	Nutzfläche:	
UG Keller	4,8 m ²	KG Mehrzweckraum	33,5 m ²
EG Diele / Garderobe	5,3 m ²	Hauswirtschafts- und Hausanschlussraum	13,4 m ²
EG Flur	2,8 m ²		
EG Vorrat	2,3 m ²	Nutzfläche gesamt:	ca. 46,9 m²
EG WC	3,2 m ²		
EG Wohnen / Essen / Kochen	38,7 m ²		
EG Terrasse	5,0 m ²		10,0 m ²
OG Flur	3,1 m ²		
OG Bad	7,2 m ²		
OG Zimmer 1	23,8 m ²		
OG Zimmer 2	16,3 m ²		
DG Studio	31,3 m ²		
Wohnfläche gesamt:	ca. 143,8 m²		
Grundstücksgröße:	ca. 211,0 m²		

Legende

= möglicher Kaminzug
 *Sonderausstattung

Stellplatz* = *Es besteht die Möglichkeit als Sondernutzung einen der beiden Stellplätze mit einer Garage bzw. Überdachung auszustatten. (gemäß Bebauungsplan Nr.132 "Oberhof" der Stadt Bad Homburg v. der Höhe, 4.2)

Maßstab: 1:100
 Format: A3
 Datum: 20.05.2020
 gez.: JAP / MD

Bauträger:

wohnbau HESS
hier wohnen Sie richtig

Vertrieb:

LUTZ BERNDT
 IMMOBILIEN

Wohnen am Oberhof

Bad-Homburg, Ober-Erlenbach
 Doppelhaushälfte
 Haus **09**



Ansicht Süd (Garten)

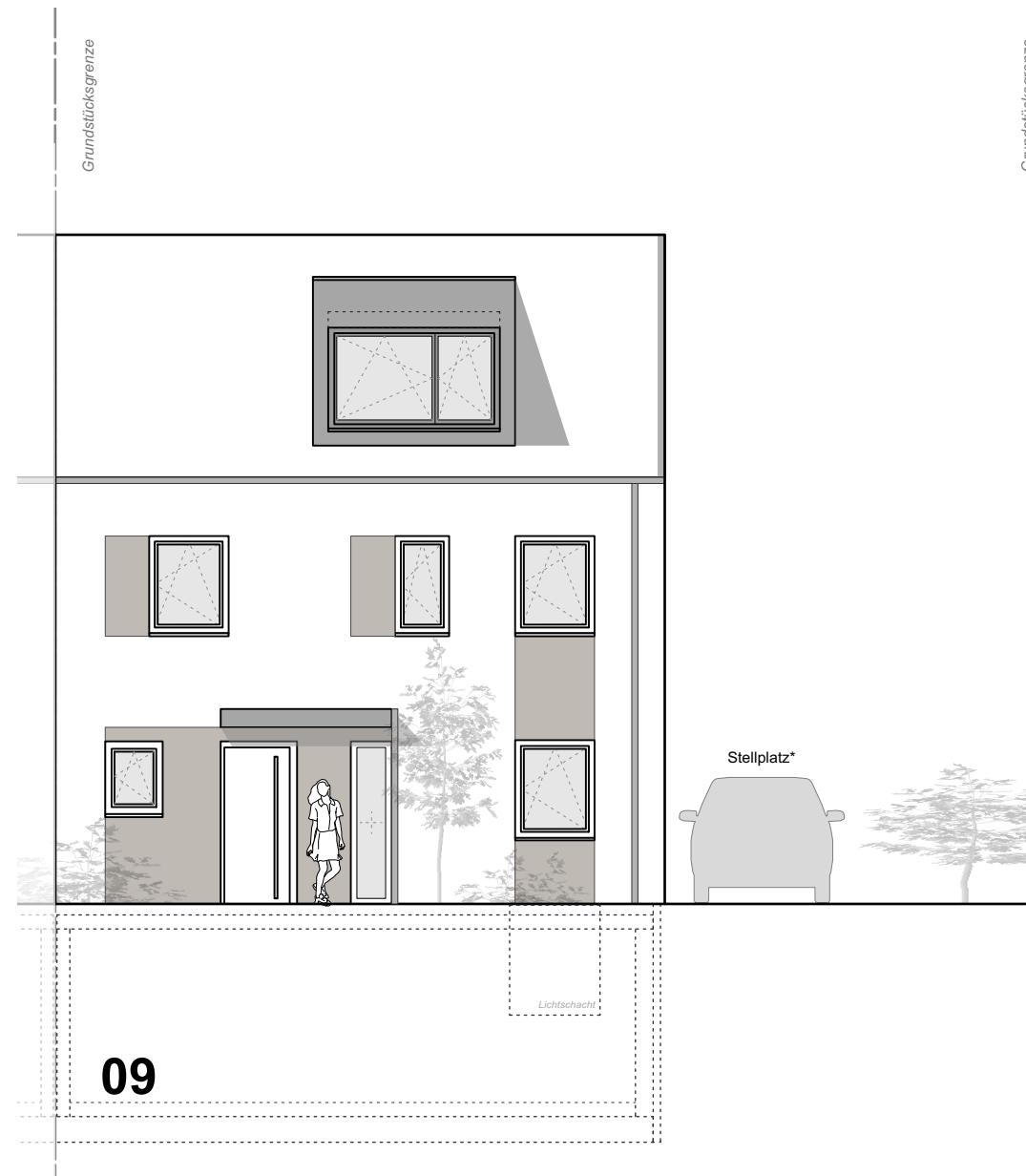

Ansicht Nord (Hauseingang)

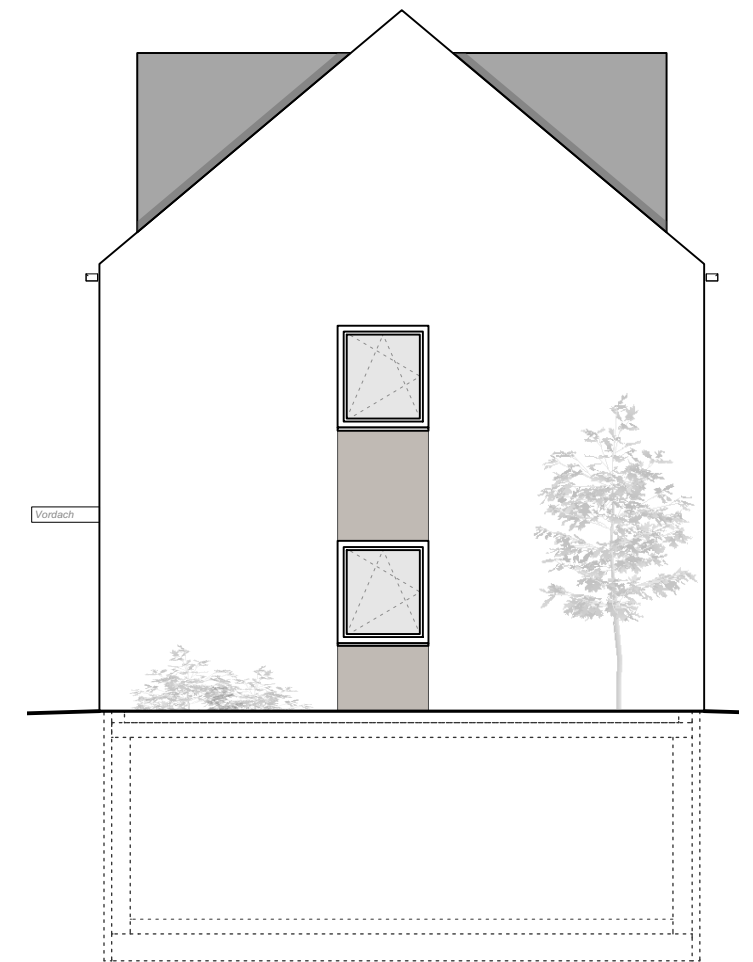

Ansicht West

Lage

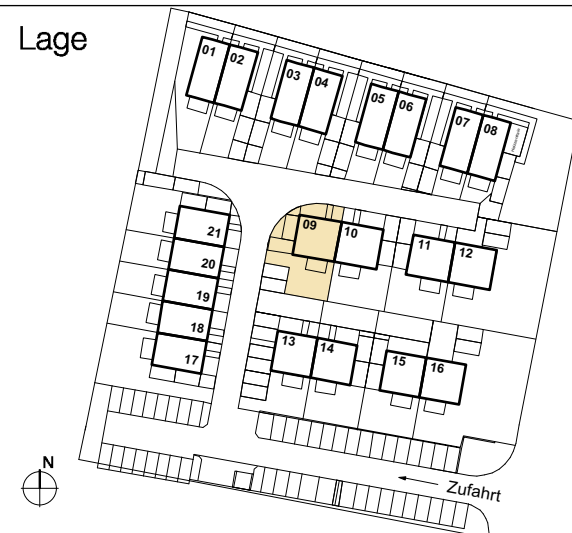

Legende

-  = möglicher Kaminzug
*Sonderausstattung
- Stellplatz* = *Es besteht die Möglichkeit als Sondernutzung einen der beiden Stellplätze mit einer Garage bzw. Überdachung auszustatten. (gemäß Bebauungsplan Nr.132 "Oberhof" der Stadt Bad Homburg v. der Höhe, 4.2)

Maßstab: 1:100
 Format: A3
 Datum: 20.05.2020
 gez.: JAP / MD

Bauträger:

wohnbau  HESS
hier wohnen Sie richtig

Vertrieb:

LUTZ BERNDT
 IMMOBILIEN

Wohnen am Oberhof

Bad-Homburg, Ober-Erlenbach
Doppelhaushälfte
Haus **09+11**

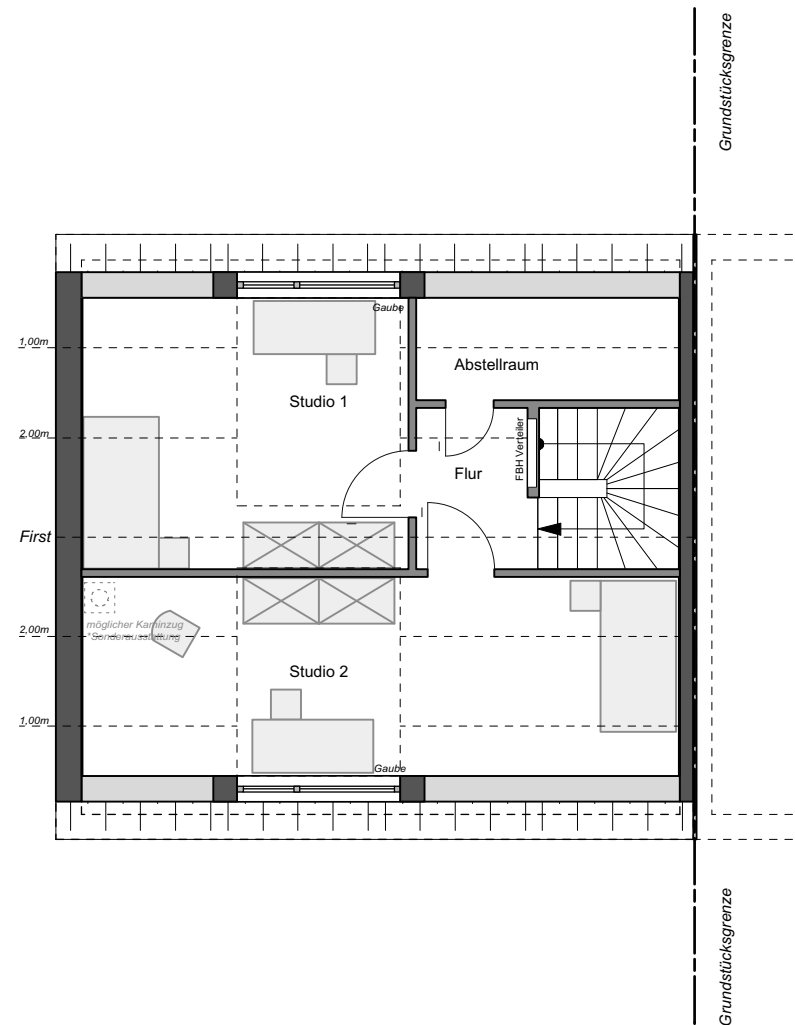

Ausbauvariante 1 im DG
2 Raum Variante mit Bad

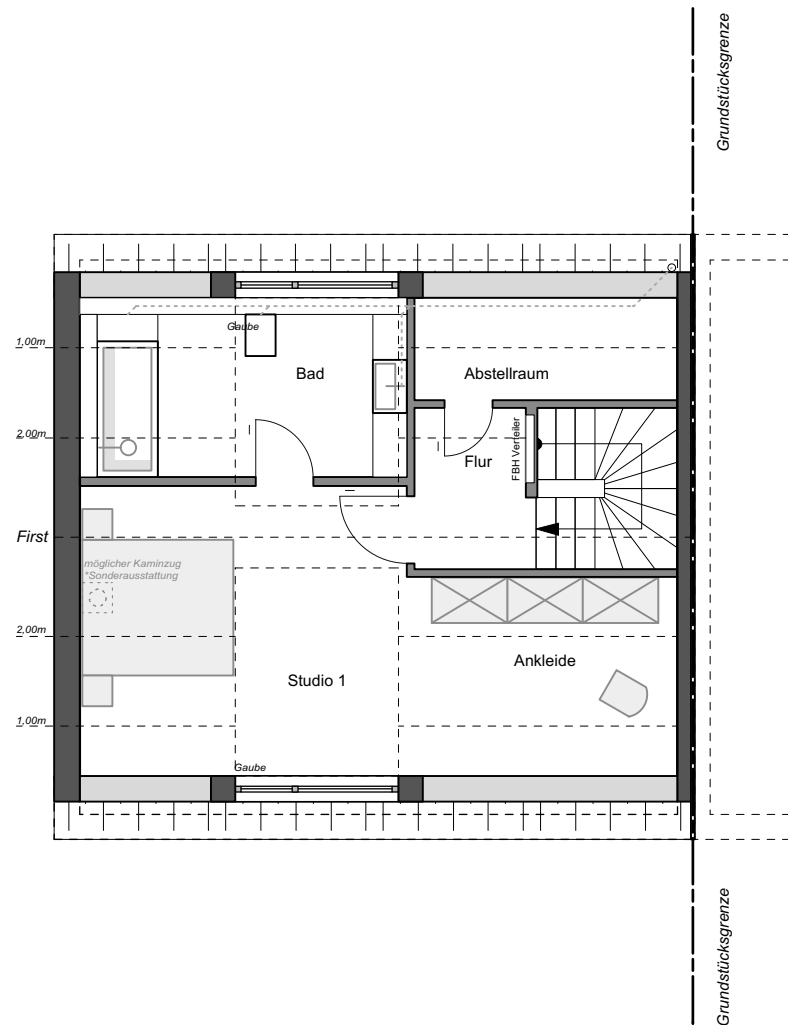

Ausbauvariante 2 im DG
1 Raum Variante mit Bad und Abstellraum

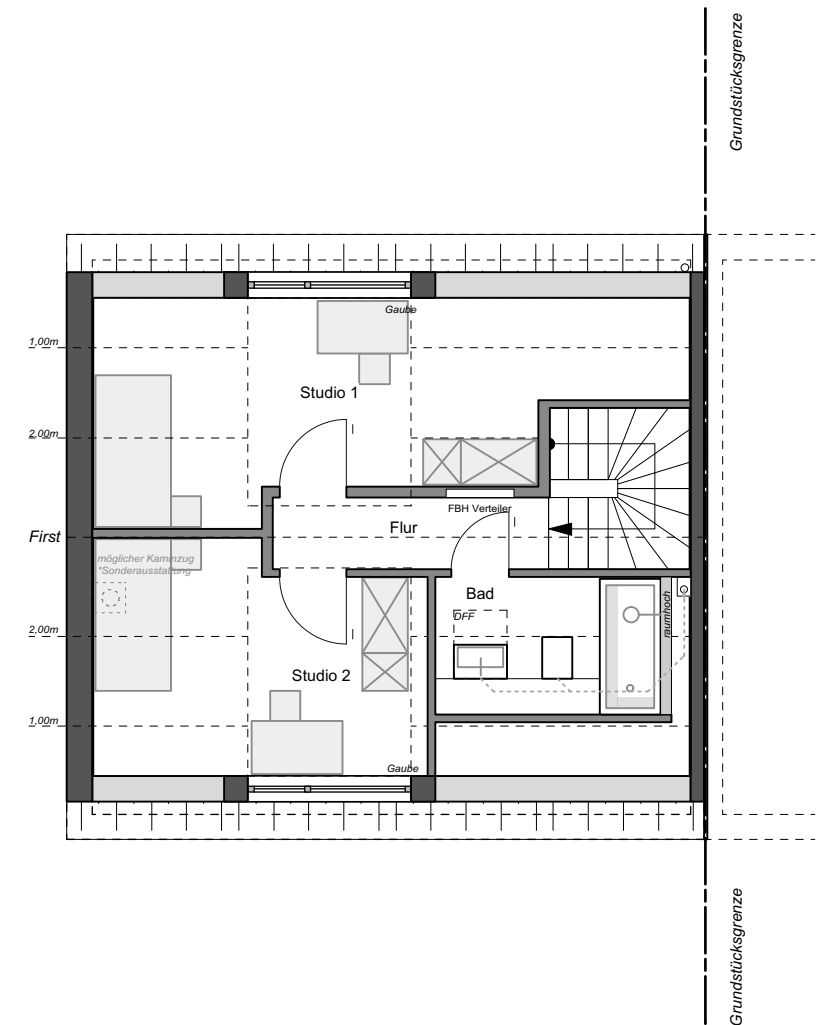

Ausbauvariante 3 im DG
2 Raum Variante

Lage

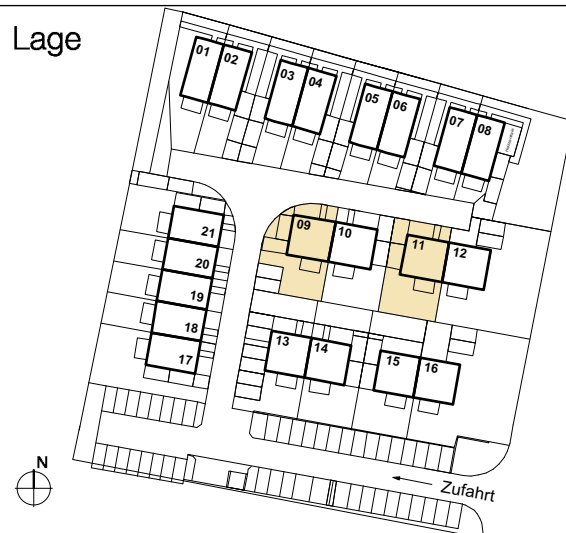

Wohn- & Nutzfläche nach WoFIV
Wohnfläche:

- DG**
Variante 1:
Wohnfläche gesamt: ca. 30,6 m²
- Variante 2:**
Wohnfläche gesamt: ca. 30,5 m²
- Variante 3:**
Wohnfläche gesamt: ca. 29,3 m²

Legende

- = möglicher Kaminzug
*Sonderausstattung
- Stellplatz* = *Es besteht die Möglichkeit als Sondernutzung einen der beiden Stellplätze mit einer Garage bzw. Überdachung auszustatten. (gemäß Bebauungsplan Nr.132 "Oberhof" der Stadt Bad Homburg v. der Höhe, 4.2)

Maßstab: 1:100
Format: A3
Datum: 20.05.2020
gez.: JAP / MD



Bauträger:

wohnbau  HESS
hier wohnen Sie richtig

Vertrieb:

LUTZ BERNDT
IMMOBILIEN